朝鮮日報
夕刊
三十日(火)
本紙朝夕刊十頁

合法的組織體를利用
英國諜報網眞相露呈
"機密은合法的으로入手"

【東京電話同盟】非常時日本의國策遂行을 妨害하는 外國諜報網에對하여 當局은 二十七日 드디어檢擧를 斷行하기로 되엿다 支那事變勃發以來 英國을爲始 敵性列國이 我國에對한 諜報宣傳謀略網은 經濟, 宗敎, 通信等 各種組織網을 通하여 合法의假面아래 巧妙히行하여 …

一、英國宣傳系統

二、宣傳要綱

三、宣傳要領의概要

四、大衆宣傳의概要

五、宣傳方法

六、宣傳의實績

首相奏上

明日葉山에行幸啓

【東京電話同盟】明治天皇祭의御儀에는 …

宮中서도御祭典

嚴肅한明治天皇祭

皇居遙拜하는 民政黨脫黨派

敵性諜報網에鐵槌
外國系商社를利用合法的活動

全國에觸手
外系商社는密偵의溫床

이以上靜觀不能

英紙、大大的報道

海鷲猛活躍

英對日抗議

英驅逐艦沈沒

獨逸과蘇聯에 蔣使節團派遣

匈國、失地回復?
빨칸國境改訂急展開
羅國邊官談

輸出에特令
日本向石油許可

獨機八十臺來襲
英南海岸서大空中戰

히總統과協議
티소大統領等

匈牙利政府도 猶太人追放乎

交涉의相對方은 承認된支那政府
米의對支交涉方針言明

米國은蘭印 變更에反對

中共、蔣에訪露慫慂
高度의聯蘇政策을目標

솔로바키아內閣改造

北本大審院判事急逝

辭令

八面鋒

今日夕刊四面

朝鮮學界總動員
夏期特別論文 ⑫

朝=鮮=法=典=考
法學士 鄭光鉉

一、序言

法典

二、法典編纂前의狀態

太祖

三、鄭道傳의『朝鮮經國典』

四、李朝初의『經濟六典』

五、鄭道傳의『經濟文鑑』

周禮

七、經國大典의編纂

敎書

筆者는 平壤에서出生, 今年二十九歲。昭和三年 東京帝大法學部 卒業後 昨年까지 延禧專門의 敎授로 잇든 … 論考」가잇다。

八、續大典以下의編纂과의 大典會通

(계속)

鼻病
이잇스면
—꼭 머리를망친다—
●간단한治療法을 無代進呈

廣告

活力 精根
活氣가업는분
疲勞하기쉬운분
根氣가업는분
貧血虛弱한분
病後衰弱한분

누구 던지몸이 健康하고 元氣充溢하게됩니다。이養命酒에는幾多의 高山貴重藥草가 鹽澤家三百年의秘法에 依하여 合釀되여 藥草의精分이 술속에活性대로含有되여잇는故로 …

이러 하게 느러진 몸이된분이 養命酒를愛飮하면 마치 끈허젓든활을 다시메운 것가치, 쨍쨍하게몸에 活氣가생겨서 體力이 …

그러 므로 日常活動할수업게됩니다。

滋養强壯劑로서 疲勞恢復한분 根氣薄弱한분 虛弱體質인분 强腦强精의目的 胃腸衰弱한분 神經衰弱한분

全國의藥店, 百貨店에서販賣하고잇습니다
携帯用 一圓五十錢 大瓶 三圓 徳用 四圓

信州上伊那郡南向村大草 製造發賣元 養命酒本舖 天龍館
東京澁谷區上通四丁目 出張所 養命酒本舖出張所

鹽澤家傳 養命酒는 되가 基의

聖地扶蘇山腹에 嚴肅한"降神之儀"

南總督、中村軍司令官等大官、名士多數參集

今日扶餘神宮地鎭祭擧行

내선일체의 성지인 충남부여 에기부터 엄숙한 가운데 거행 …

鴨綠江流筏中斷으로 製材業者困境莫甚

平北道當局、總督府에解決對策要請

압록강의명물인 떼목(流筏)은 「댐」에다가 유벌구(流筏口)를 만들어 …

靈峯探勝路復舊 不日中에完成

溫井橋는二十九日에開通

지난이삼년 사이의 폭풍우는 …

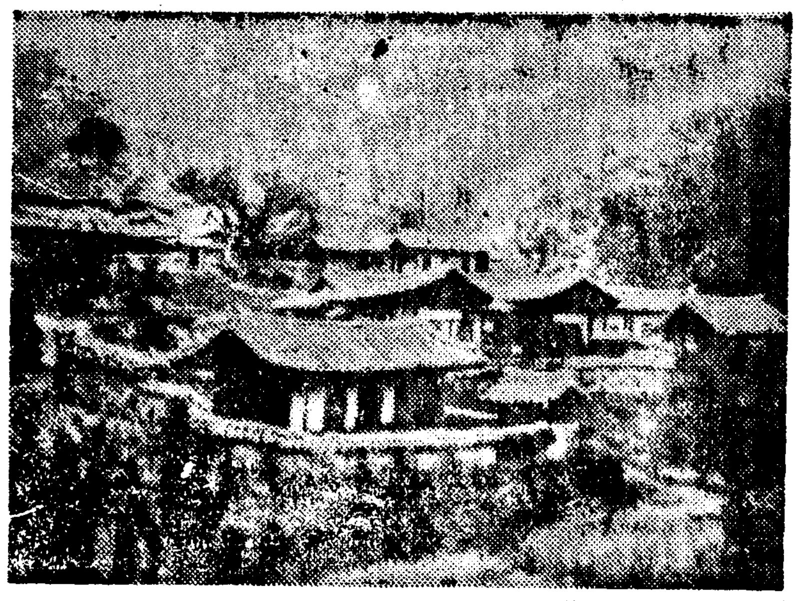

낙시에걸린大金

是慶苑錦堂의詐欺漢逮捕

名勝古跡 陶山書院等

七十四個所새로指定

英靈의冥福을빌자!

張鼓峯事件一周年記念日行事

朝運支店給仕 大金携帶逃走

洋藥價格의協定

組合이道廳에申請

"류럭"에도適正運賃

不正業者는今後斷乎히處罰

料亭의國債兼賣

責任額半以上消化

國一館	一四六〇	一三九五
明月館	一七三三	一六九〇
天香園	三〇六一四	八一〇
太西館	一四二五六	六三二
松竹園	一〇六一四	一五六

本町署管內도 菜蔬商人取締

國際電話料金 大幅引下

天氣豫報

家內工業品展示即賣會

防疫淸潔施行

龍山署管內서三日間

衛生模範町會

東署管內狀況

不定期急行運轉

旅客輻湊로京釜線에

關釜貨物輸送

朝郵泰昌丸提供

日華親善籠球戰績

大會競技

普專水競部招聘戰 平壤軍이制覇

水球엔普專軍大勝

中等野球朝鮮豫選

平壤一中、徽文各勝

東京在學生軍入京

朝鮮道場서合宿練習

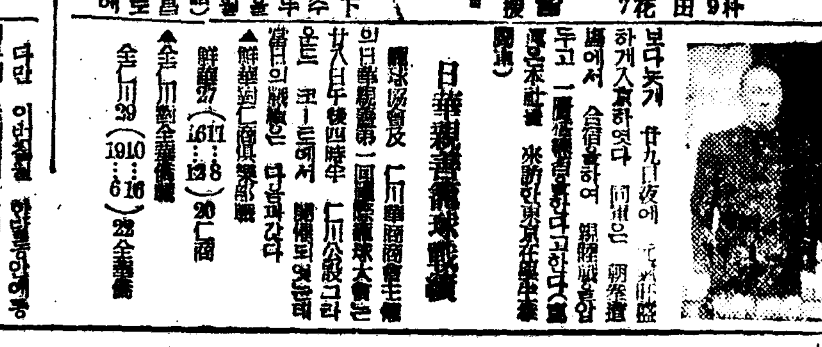

鐵筆

開運成功長壽케되는 氏名의撰定

觀相 京城相學院

料塗 染料工業原料一切 裕豊商會

地球鉛筆

コドモのねびえかぜに オイシン

强性强精藥 滿蒙特產物商會

一服卽效. 效力如神!!

淋疾不可恐!!

急性表

	朝	晝	夕	每食前
1日	二錠	一錠	二錠	止膿止痛
2日	二錠	一錠	二錠	淋絲消失
3日	二錠	一錠	二錠	
4日	二錠	一錠	二錠	完治

淋疾特效 サッタリム

新興製藥所

虛送歲月 李花子

南仁樹의 人生山脈

李蘭影의 港口의붉은소매

李寅權의 모래알 數字

朴響林의 아가씨아리랑

오케 OKEH 本社京城販賣所 電本② 一五九七

日活 月雲軒中天 浪花節 名口演!

嵐寬壽郞十八番映畫 鞍馬天狗捕はる

江戸の夕映より 監督丸根贊太郎 大佛次郞原作 澤村國太郎 市川春代 特別出演

大每·東日獨占·提供 決死!『落下傘部隊』

多摩川 悲曲母 中田弘二 村田知英子 主演 原作萩原四郞 監督伊賀山正德

三十一日封切 東寶 吉本 直營 京城寶塚劇場

江原道內火田農作物 長霖으로全滅狀態

七萬五千餘戶의生途漠然

皇軍慰問金獻納

海州各工場서 負傷者頻發

팔프資材林造成

江原道서新計畫樹立中

竊盜犯送局

洪城郡水害 勿驚百二十萬圓

廣川面만도四十萬圓

高敞郡內三個所에 青年訓練所開所

南總督 大德農形視察

清津驛에 擴聲器

咸南道 未經驗勞働者의 初賃金을調査中

來廿日頃委員會開催後正式決定

金浦郡志願兵 第一期入所生

小米五百石 港口에不遠入荷

驛員이溺死

土砂崩壞로 炊事中壓死

祿轉面祿來洞에 簡易校設置決定

昨年여름에왓던 毒蝶群이또襲來

城津地方의頭痛꺼리

水産物開發會社

咸南漁聯中心으로組織計畫

白晝에竊盜

關北蹴球大會

本報咸北支社後援

安東市民의淸遊地로 湯池子溫泉開發

放送 (JODK)

七月三十日(火曜日)

第一放送

三十一日(水)

第一放送

第一回 中篇小說 새벽바람 (七)

金永壽 作 崔木朗 畵

午前零時 (五)

皮膚病良藥 데―무水는 ◎殺菌作用으로 ◎消毒作用으로 ◎收斂作用으로 ◎滑澤作用으로

피부病良藥 데―무水

發賣元 東京藥院

東洋工科學院生徒募集

不老長壽 强精回春 百補丸 百補丸商社

解雇 社長 金大元

朝報園內

白土無料

中央中學校

痔疾專門 回春醫院

代理營業所長

タイピスト養成

下駄製造見習工募集

月經痛、月經不順、子宮出血等에…… ユウトン 全國有名藥房販賣

探偵小說 魔人 金來成 著 朝光社發行

學生募集 滿洲國公認 滿洲自動車專門學院 每月一日新學期開始

惠化專門學校興亞科 生徒募集

當選謝禮(無順) 清津府會議員

趙弼顯 薛卿東 池昌一 史七鉉 張仁德 朴鴻權 張成文 李始亨 元一圭 金悳中 姜在洙 朴台璜 石昇鎭 昌勳

養成講義 製藥士 藥으로 滋味나는 돈모으기 무슨藥이라도 自由로 製造 ◇立身成功의門 入學案內(無代進呈) 東京市 日本通信製藥學校

新用크림 專賣特許 ヤハハンモア 여드름 죽은깨 기미빼는

若き女性のめざめと・人間的な悩みか切なく燃ゆる情炎 女性本願 東日大每連載小說の映畫化! 原作 菊地寬 演出 田中重雄 主題歌 ビクターレコード 第一部 須磨子の卷 第二部 美彌子の卷 (一擧上映) 若き女性の皆樣貴女の本願は? この一篇を御覽になれば解る! 貴女の姿です。 黑田記代 美鳩まり 小柴幹治 宮川孝子 新田實 逢初夢子 井上清 久慈行子 新興東京總出演

新興 陽西川夜話 親子鳥 新興京都特作 森一生の野心的演出 高山廣子 主演 伴淳三郎 世古ハジメ 岡春惠 芝田新 三十一日封切 每日午前十時ヨリ 新興 冷房完成涼しい 京劇

世界의『金』移動相 ②

動亂歐洲를逃避해 續續米國에金流入

白耳義國立銀行의 保有한金은 獨逸軍侵入前에는 六億九百萬弗(約十五億九千萬圓)이엇섯는데 이것이어떠케되엇는지는 兩說의對立이잇다 兩說이모두全部의金이 白耳義國外로 搬出되엇다는點에잇서서는 一致하나 그結果에잇서서 一說에는 全部佛蘭西로 搬出되어 佛蘭西銀行의 地下室에두엇든것이 巴里가陷落되는同時에 佛蘭西所有의金과함께 獨逸에게押收되엇다는것이며 또 一說에는 九割五分까지가 巴里陷落前에倫敦과 紐育으로移送되고 나머지의五分는 오스텐드(로란다ー스海岸)에두엇다가 獨逸手中에入하기前에 米國으로搬出하엿다는것이다 後者는 倫敦으로부터의 情報이므로 確實치안흐나 前後의事情으로부터 생각하면 前者의報道는것이어 …

佛蘭西에서는 今年一月까지 二十四億一千四百萬弗(約百十五億圓)이 佛蘭西銀行의 地下室에 잇섯는데 四月에 들어 二十億弗로 減少된것을보면 二個月間에 七億弗以上이 國外로 搬出되엇다 搬出地는 米國이다 … 佛蘭西의 金이라고 …

集約合同不參加

京城荷主組決議

對策委員會를設置

朝鮮人荷主로서 組織되어 오랫동안好績을 보이고잇든 株式會社 丸K京城荷主組에서는 二十九日午後六時부터 國一館에서 第九回定時總會를 開催하고 決算報告를承認한後 業界當面의 集約合同問題에 對하여 愼重히 討議한結果 合同에는 不參加키로決定하고 對策委員九名을 選擧하여 今後의處置를 講究키로 되엇는데 對策委員氏名은 如左

委員長 商工協會理事 洪淳珌 委員=大陸고무社長李圭元 天一藥房主趙寅燮 和信常務尹宇植 東明德主崔楠 丸K專務李昌業 南基燮 株式 … 潘昌[illegible] 對策委員會事務所는 和信常務室에두고 積極的活動을 開始키로되엇다

荷主利益이업는限 集約合同엔反對

對策委員長 洪淳珌氏談

京城荷主組는 그創設의 目的이 荷主의 利益을爲해서 생긴것이오 오늘까지 相當한 功績을보이고 잇는것은 周知의事實이다 … 運送業統制에잇서서 集約合同에는 絶對反對이고 今後對策委員會에서 … 當局의 方針이라하나 集約合同에 對해서는 이 받드시 荷主의利益이란 自充分히 檢討하여 善處코자한다

"一驛一店"非國策

合同은荷主本位로 對策委員 尹宇植氏談

京城荷主組가 생긴것은 獨占會社 朝運의壟斷策으로서 京城有力荷主들이 自己擁護으로서 設立하여 今日에至한것이다 小運送業統制가 國策이라는것은 … 一驛一店을 내걸고 强制함은 國策이라할수잇슬까 그것도 全部가 一驛一店으로 되는것도 아니오 京城等 重要驛은 一驛二店으로한다하며 그것은 朝運과 朝運의 折半出資에依한合同會社를 만든다는것이니 …

村上朝運社長入京

調印解決코저 朝運幹部赴連

九月一日부터開業?

北朝鮮鐵道運送會社問題의最後的解決을 보기爲하여 … 兩社間의 … 九月一日부터 事務引繼를開始하고 九月一日부터 朝運側에서 營業을開始할것이다

中央無盡總會 八分配据置可決

朝鮮中央無盡에서는 三十日午前十時부터 銀行集會所에서 第 … 回定時總會를 開催하고 … 八分配當 …

金組預金三億突破

比前年七千八百九十萬圓純增

貸出은三億六千萬圓

六月末現在의 金組預金의 總計三百二十七萬八千九百三十五圓十八錢이다 … 前年同期에比하면 … 增加를示하엿다 … 貸出은 三億六千萬圓 …

土改協會 解散決定

朝鮮土地改良協會 第 … 回總會는 二十九日 午後二時 … 에서 開催하고 … 解散 …

朝鮮水利組聯 評議員會 三十日初會合

朝鮮水利組合聯合會의 初評議員會는 三十日午後一時부터 …

日銀券膨脹

月末을앞두고 膨脹을 거듭하는 日銀券發行高는 三十日 … 億 … 萬圓 …

樺太炭輸送 朝郵二隻增配

樺太炭의輸送에對하여 朝郵에서는 … 丸一隻을 配船하고잇스나 다시 …

新義州支店開業

都市經營平壤支店 八月一日부터開業

羅津에住宅建設

安田銀行異動

機構强化코자 農會法改正

農産物增産에對備

總督府에서는 農業生産力의 擴充과 農産物의 全面的增産을 期하기로 … 農會法을 改正하기로決定 …

獨逸勞動手形

獨逸經濟相푼크氏는 戰後에잇서서의 歐洲經濟問題에關하여 … 勞動手形 …

라이히스·馬克

前大戰後 獨逸은 大인플레 … 라이히스·馬克 …

京城物價 (三十日)

[illegible]

株式 少堅이나 伸惱

[illegible]

物價

果物=今朝는 … 海草=海草도 …

海外經濟 廿九日

[illegible]

實物前場賣買市勢

現物氣配堅調

反撥力薄弱

後場不變

今日의市界 三十日

銀行券 廿九日

全鮮手形交換

對外爲替

株式

棉花

綿布

生糸

麵油粕·麥粉

[illegible]

三國志 【270】

東南風(三)

韓龍雲譯 熊超畵

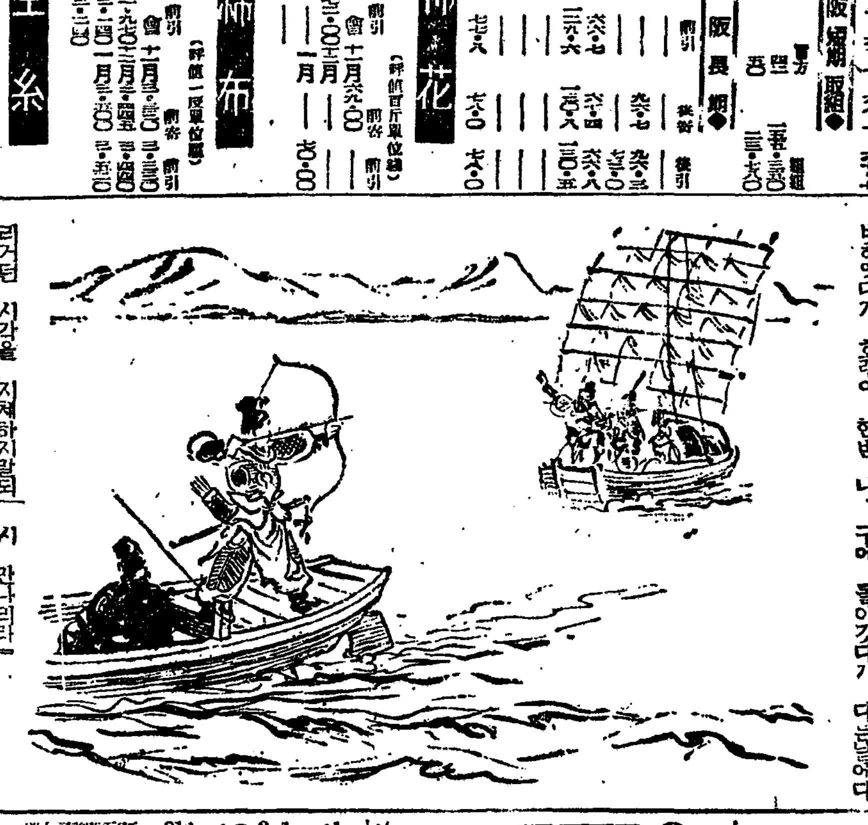

[illegible]

劇團高協 九月公演豫告 北鎭開拓 優美館近處 燕海

若草東寶 7月29日よりの上映時間表 釣鐘草 10·40 1·35 4·40 7·55 ニュース 11·00 2·00 5·05 8·25 文化映畵 嵐に咲く花 12·25 3·25 6·30 9·50 (冷房設備完成)

東洋劇場 電光(四一五四)

和信映畵館 歐洲戰亂 列國海軍 世界二十五年史

優美館 空中肉彈隊 富士川の血煙 キートンのスペイン嬌亂

京城寶塚劇場 黃金座改め 日本ニュース 天狗廻状 ニュース

第一劇場 氷上リズム 春よいづこ 義俠千兩箱

大陸劇場 29ヨリ8月1日マデ 女性の戰ひ 10·30 ニュース 11·55 3·15 6·45 彌次喜多覗栗毛 12·10 3·30 7·00 女性の戰ひ 1·43 4·58 8·28

新富座 南風 大ターザン 丹下左膳

明治座 28日(日曜日)時間表 ニュース 12·54 3·59 7·05 家庭敎師 10·00 1·04 4·09 7·15 恐喝 11·29 2·34 5·39 8·45 29日ヨリ(愛染かつら)改組編

朝鮮名人傳 (全三卷) 定價每卷一圓三〇錢 送料二十錢 朝光社發行

京劇 女性本願